

PROYECCION UTM: ZONA 19 NORT

EST.	RUMBO	DIST.	ESTE (X)	NORTE (Y)
E-1	N34° 57'E	17.26m	362417.81	2129414.93
E-2	N35° 19'E	19.77m	362427.70	2129429.08
E-3	N36° 01'E	22.98m	362439.12	2129445.21
E-4	N34° 17'E	6.98m	362452.64	2129463.80
E-5	N35° 41'E	25.81m	362456.58	2129469.57
E-6	N35° 47'E	19.96m	362471.63	2129490.53
E-7	N35° 09'E	11.69m	362483.30	2129506.72
E-8	N34° 50'E	11.06m	362490.03	2129516.28
E-9	N35° 23'E	25.42m	362496.35	2129525.36
E-10	N34° 57'E	23.53m	362511.07	2129546.09
E-11	N82° 57'E	42.85m	362524.55	2129565.37
E-12	N78° 35'E	20.99m	362567.07	2129570.63
E-13	N75° 18'E	21.40m	362587.65	2129574.78
E-14	N81° 49'E	9.59m	362608.35	2129580.21
E-15	S9° 41'E	12.13m	362617.84	2129581.58
E-16	S10° 22'E	21.21m	362619.88	2129569.62
E-17	S11° 04'E	37.89m	362623.70	2129548.76
E-18	S11° 35'E	43.87m	362630.97	2129511.58
E-19	S12° 31'E	31.74m	362639.78	2129468.60
E-20	S13° 01'E	2.36m	362646.66	2129437.61
E-21	S11° 28'E	38.40m	362647.19	2129435.31
E-22	S14° 05'E	13.14m	362654.83	2129397.67
E-23	S82° 57'W	18.64m	362658.02	2129384.93
E-24	S83° 14'W	11.92m	362639.52	2129382.64
E-25	S83° 10'W	28.22m	362627.68	2129381.24
E-26	S83° 12'W	24.20m	362599.66	2129377.88
E-27	S79° 28'W	21.28m	362575.64	2129375.01
E-28	S84° 00'W	7.07m	362554.71	2129371.12
E-29	S63° 48'W	8.53m	362547.68	2129370.38
E-30	S66° 12'W	25.20m	362540.02	2129366.61
E-31	S67° 18'W	33.93m	362516.97	2129356.44
E-32	S65° 17'W	13.81m	362485.67	2129343.35
E-33	N35° 58'W	15.86m	362473.12	2129337.58
E-34	N35° 29'W	57.36m	362463.81	2129350.41
E-35	N35° 17'W	15.19m	362430.51	2129397.12
E-36	N35° 59'W	6.68m	362421.74	2129409.52

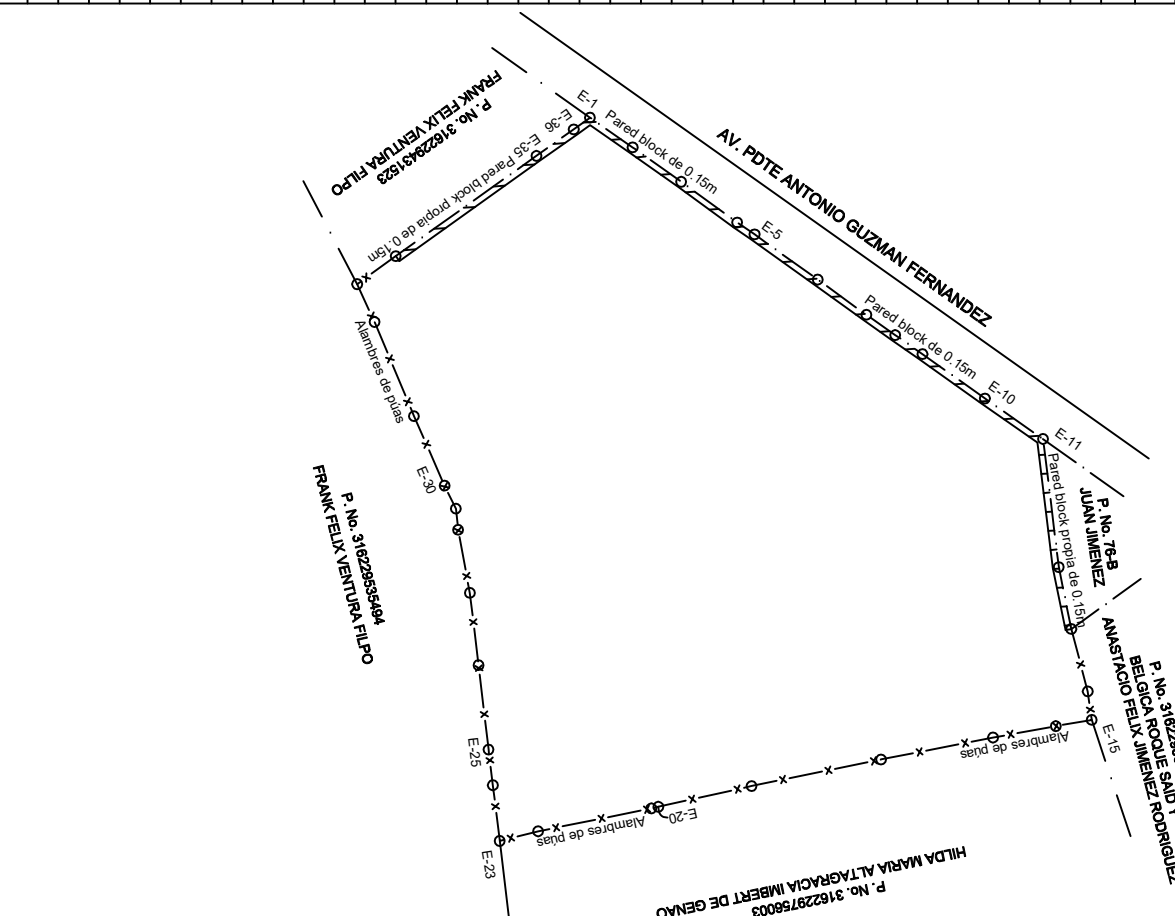

**REPUBLICA DOMINICANA**  
**PODER JUDICIAL**  
**DIRECCION REGIONAL DE MENSURAS CATASTRALES**  
**DEPARTAMENTO NORESTE**  
**PLANO INDIVIDUAL**

**OPERACION: COMPROBACION DE AREA**  
**DESIGNACION CATASTRAL DE ORIGEN:**  
 P. No. 316228542981

**PROVINCIA: DIAESTE**  
**MUNICIPIO: SAN FRANCISCO DE MACORIS**

**SECCION: D.M. DE AGUAYO**  
**LUGAR: D.M. DE AGUAYO**

**REFERENCIAS DE UBICACION:**  
 UBICADO EN LA AVENIDA PRESIDENTE ANTONIO GUZMAN FERNANDEZ, A UNOS 560 MIENTRO AL NORTE DE RUTA 56, AUTO IMPORT

**SUPERFICIE PARCELA: 36,089.12 m<sup>2</sup>**      **ESCALA: 1: 800**

**OBSERVACIONES:**

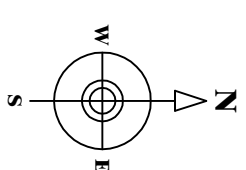

Certifico haber realizado el trabajo en el terreno conforme a lo dispuesto en el Reglamento General de Mensuras Catastrales.

ANA ELIZABETH ALONSO      CODIC: 3276  
 ASESORA